



INISIATIF  
ZAKAT  
INDONESIA



*memudahkan,  
dimudahkan*

Laporan Tahunan  
**2016**  
Inisiatif Zakat Indonesia





**INISIATIF  
ZAKAT  
INDONESIA**



Jumlah  
Penerima  
Manfaat



Jumlah  
Mustahik:  
**59.370**



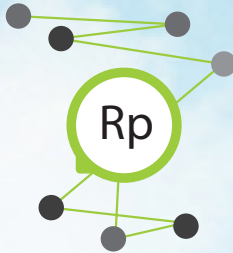

**Penghimpunan** Tahun 2016  
**Rp59.002.385.155,90**



**Jumlah  
Muzakki  
Perorangan**  
Tahun 2016  
**34.035** Orang



**Jumlah  
Muzakki  
Badan**  
Tahun 2016  
**618** Badan  
(Perusahaan, Komunitas, & DKM)

**4**

Prolog

**6**

Daftar Isi

**8**

*Event Highlights*

**10**

Profil Lembaga

**12**

Visi, Misi

**14**

Struktur Organisasi

**16**

Sambutan  
Direksi

**18**

Sambutan  
Dewan Pengawas  
Syariah

**20**

Realisasi  
Penyaluran

**26**

IZI TO SUCCESS

**28**

IZI TO SMART

**30**

IZI TO FIT

**33**

IZI TO IMAN

**38**

IZI TO HELP

**41**

Mitra  
Kerja Sama

**42**

Publikasi Media

**44**

Edukasi Digital

**46**

Jejaring Kantor



**INISIATIF  
ZAKAT  
INDONESIA**

*memudahkan, dimudahkan*





**30 Desember 2015**

Legitimasi dari Kementerian Agama Republik Indonesia sebagai Lembaga Amil Zakat skala Nasional berdasarkan Surat Keputusan Menteri Agama RI No. 423 Tahun 2015

**27 Mei 2016**  
Launching Rumah Singgah Pasien

**4 Oktober 2016**  
Dewan Pengawas Syariah  
IZI Gelar Lokakarya Kaidah  
Distribusi Zakat



**27 November 2016**  
Milad IZI Ke-1: Jalan Sehat  
Bersama Penerima Manfaat Kaki  
Palsu

**27 Oktober 2016**  
Rangkaian Seminar *Parenting*  
Nasional

Legalitas **Yayasan IZI**



**Akta Pendirian**

Nomor 1  
10 November 2014

**SK Kemenkumham**

Nomor AHU-09418.50.10.2014  
21 November 2014

**SK LAZNAS**

Nomor KMA Nomor 423 Tahun 2015  
30 Desember 2015

**Izin Domisili**

Nomor 59/5.16.1/31.75.04.1004/071.562/2016  
23 Juni 2016

**NPWP**

71.552.298.3-005.000

No	Cabang	Nomor SK	Tanggal SK
1	Sumatera Utara	219 Tahun 2016	18 Februari 2016
2	Sumatera Barat	Kw.03/6-d/BA.03.2/065.2016	15 Februari 2016
3	Riau	71 Tahun 2016	17 Februari 2016
4	Bengkulu	Kw.07.6/4/Kp.00.3/01504/2016	24 Februari 2016
5	Lampung	Kw.08.6/4/BA.00/467/2016	18 Maret 2016
6	Jawa Barat	145 Tahun 2016	28 Maret 2016
7	Jawa Tengah	Kw.11.7/4/BA.03.2/5701/2016	11 Maret 2016
8	Jawa Timur	1961 Tahun 2016	27-Apr-16
9	DI Yogyakarta	256 Tahun 2016	27 Mei 2016
10	Banten	489 Tahun 2016	24 Agustus 2016
11	Kalimantan Timur	59 Tahun 2016	2 Februari 2016
12	Sulawesi Tengah	365Kw.22.1/Kp.01.1/5/2016	Mei 2016
13	Sulawesi Selatan	KW.21.6/4/BA.03.2/520/2016	26 Januari 2016
14	Sulawesi Tenggara	83.a Tahun 2016	8 Maret 2016



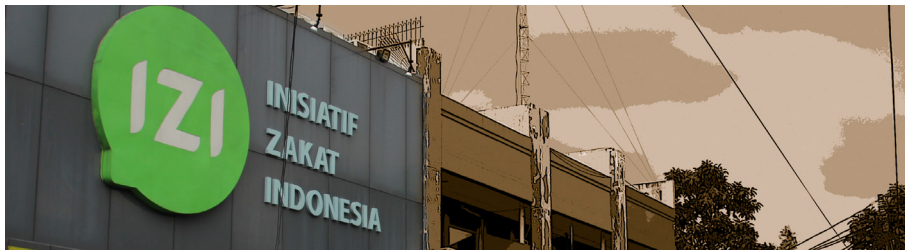

**Yayasan Inisiatif Zakat Indonesia** - IZI - dilahirkan oleh sebuah lembaga sosial yang sebelumnya telah dikenal cukup luas dan memiliki reputasi yang baik selama lebih dari 16 tahun dalam memelopori era baru gerakan filantropi Islam modern di Indonesia yaitu **Yayasan Pos Keadilan Peduli Ummat** (PKPU). Dengan berbagai konsideran dan kajian mendalam, IZI dipisahkan (*spin-off*) dari organisasi induknya yang semula hanya berbentuk unit pengelola zakat setingkat departemen menjadi sebuah entitas baru yang mandiri berbentuk yayasan tepat pada Hari Pahlawan, 10 November 2014.

Alasan paling penting mengapa IZI dilahirkan adalah adanya tekad yang kuat untuk membangun lembaga pengelola zakat yang otentik. Dengan fokus dalam pengelolaan zakat serta donasi keagamaan lainnya diharapkan IZI dapat lebih sungguh-sungguh mendorong potensi besar zakat menjadi kekuatan real dan pilar kokoh penopang kemuliaan dan kesejahteraan ummat melalui *positioning* lembaga yang jelas, pelayanan yang prima, efektifitas program yang tinggi, proses bisnis yang efisien dan modern, serta 100% *shariah compliance* sesuai sasaran *ashnaf* dan *maqashid* (tujuan) syariah.

Tekad tersebut menemukan momentumnya dengan terbitnya regulasi baru pengelolaan zakat di tanah air melalui Undang-Undang Pengelolaan Zakat No 23 tahun 2011. Dengan merujuk kepada undang-undang tersebut dan peraturan pemerintah turunannya, Yayasan IZI kemudian menempuh proses yang harus dilalui dan melengkapi seluruh persyaratan yang telah ditetapkan untuk mempoleh izin operasional sebagai lembaga amil zakat. *Alhamdulillah*, setelah melalui proses yang panjang dan berliku, kira-kira 13 bulan setelah kelahirannya sebagai yayasan, pada tanggal 30 Desember 2015, IZI secara resmi memperoleh izin operasional sebagai Lembaga Amil Zakat skala nasional melalui surat keputusan Menteri Agama Republik Indonesia no. 423 tahun 2015. Tanggal tersebut menjadi momentum penting lainnya yang menandakan lahirnya Lembaga Amil Zakat Nasional (LAZNAS) IZI, sebagai penerus visi dan misi pengelolaan zakat yang telah dirintis oleh PKPU sebelumnya selama lebih dari 2 windu.

*Core value* IZI dalam berkhidmat bagi ummat – sesuai kemiripan pelafalan namanya – adalah ‘mudah’ (*easy*). Tagline yang diusungnya adalah **‘memudahkan, dimudahkan’**. Berawal dari keyakinan bahwa jika seseorang memudahkan urusan sesama, maka Allah SWT akan memudahkan urusannya, Insha Allah. Oleh karenanya IZI bertekad untuk mengedukasi masyarakat sehingga meyakini bahwa mengeluarkan zakat itu mudah, membangun infrastruktur pelayanan agar zakat dapat ditunaikan juga dengan mudah, merancang program-program yang efektif yang dapat menghantarkan kehidupan para mustahik agar menjadi jauh lebih mudah. Inilah parameter utama dalam mengukur kinerja pengabdian IZI bagi masyarakat.

# Visi

Menjadi lembaga zakat professional terpercaya yang menginspirasi gerakan kebajikan dan pemberdayaan

## Misi

1. Menjalankan fungsi edukasi, informasi, konsultasi dan penghimpunan dana zakat.
2. Mendayagunakan dana zakat bagi mustahik dengan prinsip- prinsip kemandirian
3. Menjalin kemitraan dengan masyarakat, dunia usaha, pemerintah, media, dunia akademis (*academia*), dan lembaga lainnya atas dasar keselarasan nilai- nilai yang dianut.
4. Mengelola seluruh proses organisasi agar berjalan sesuai dengan regulasi yang berlaku, tata kelola yang baik (*good governance*) dan kaidah syariah
5. Berperan aktif dan mendorong terbentuknya berbagai forum, kerjasama, dan program- program penting lainnya yang relevan bagi peningkatan efektifitas peran lembaga pengelola zakat di level lokal, nasional, regional, dan global

## *memudahkan, dimudahkan*

Dari nama IZI maka muncul kata “mudah” (*easy*)

Doa yang kita panjatkan pada Yang Maha Memberi Kemudahan hanya akan terwujud ketika kita mau memudahkan orang lain, maka dengan itu Insya Allah segala urusanpun senantiasa akan dimudahkan.





INDONESIA ZAKAT INITIATIVE)  
 ORGANIZATION STRUCTURE  
 2016 - 2018

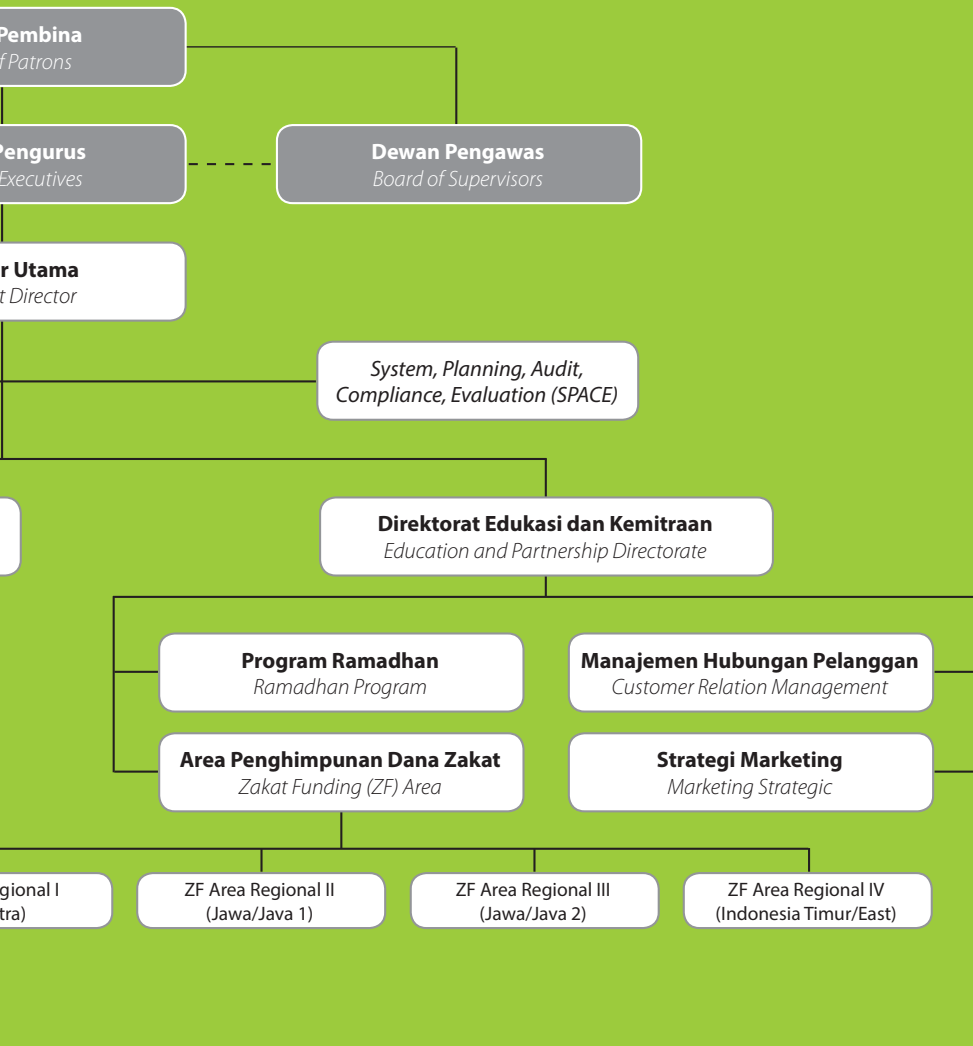

WAKILAN IZI

*Assalamu'alaikum warahmatullahi wabarakatuh.*

Dengan segala kerendahan hati, perkenankan saya untuk pertama kalinya menyapa dan menyampaikan salam perkenalan mewakili seluruh organ yayasan dan manajemen IZI : Inisiatif Zakat Indonesia.

IZI dilahirkan oleh lembaga yang sebelumnya telah dikenal cukup luas dan memiliki reputasi baik selama lebih dari 15 tahun dalam pengelolaan zakat, infak, dan sedekah : PKPU. Dipisahkan dari yang semula hanya berbentuk unit pengelola zakat menjadi satu entitas baru yang mandiri berbentuk yayasan tepat pada hari pahlawan : 10 November 2014. Mendapatkan izin sebagai Lembaga Amil Zakat skala nasional dari kementerian Agama Republik Indonesia berdasarkan undang-undang No 23/2011 kira-kira 13 bulan kemudian : 30 Desember 2015. Dengan tujuan agar lembaga yang baru ini dapat lebih fokus mendorong dengan sungguh-sungguh kekuatan potensial ZIS sehingga menjadi pilar penting kekuatan umat di tanah air. Serta komitmen kepatuhan (compliance) yang tinggi baik terhadap regulasi maupun syariah.

Pasca keluarnya izin operasional, IZI dituntut untuk langsung bekerja : menyosialisasikan kehadirannya, meneruskan kepercayaan para muzaki lama dan di saat yang sama menumbuhkan calon-calon muzaki baru, memuliakan para mustahik melalui peningkatan kualitas pelayanan dan efektifitas pendayagunaan program. Dengan kalimat lain : melanjutkan segala kebaikan yang telah dilakukan oleh PKPU sebelumnya, serta menguatkannya dengan karya-karya baru yang lebih baik bagi ummat. Kerumitan-kerumitan sebagai konsekuensi dari langkah strategik spin-off haruslah segera kami selesaikan dan dimaknai sebagai 'masa latihan' untuk memunculkan otot-otot baru yang akan membuat lebih siap untuk memikul beban yang berlipat di kemudian hari, insha Allah.

Spirit kerja IZI –sesuai kemiripan pelafalan namanya – adalah 'mudah' (easy). Tagline yang diusungnya adalah 'memudahkan, dimudahkan'. Berawal dari keyakinan bahwa jika kita memudahkan urusan sesama, maka Allah SWT akan memudahkan urusan kita. Oleh karenanya IZI harus dapat mengedukasi masyarakat sehingga meyakini bahwa mengeluarkan zakat itu mudah, membangun infrastruktur pelayanan agar zakat dapat ditunaikan juga dengan mudah, merancang program-program yang efektif yang dapat menghantarkan kehidupan para mustahik agar menjadi jauh lebih mudah. Inilah parameter keberhasilan IZI.

Atas nama manajemen dan seluruh amil IZI, perkenankan saya menyampaikan penghargaan yang setinggi-tingginya dan ucapan terimakasih, jazakumullah khoiro katsiro kepada semua pihak karena telah berkenan untuk dapat menerima kehadiran IZI sebagai bagian kehidupan amal saleh di tahun 2016. Semoga Allah SWT memudahkan serta memberkahi seluruh amal dan karya-karya selanjutnya untuk agama, bangsa, dan ummat di tahun 2017. Amin.

*Wasalamu'alaikum warahmatullahi wabarakatuh.*

Wildhan Dewayana



**Wildhan Dewayana, ST., M.Si.**  
(Direktur Utama)



**Nana Sudiana, S.IP, M.SI.**  
(Direktur Pendayagunaan ZIS)



**Rully Barlian Thamrin, ST, MM**  
(Direktur Edukasi & Kemitraan ZIS)



**Suharyanto, S.Pd.**  
(Direktur Operasional)

*Assalamu'alaikum warahmatullahi wabarakatuh.*

Puji dan syukur ke hadirat Allah SWT Yang Maha Pengasih lagi Maha Penyayang. Semoga kita senantiasa memperoleh rahmat dan keridhoan-Nya dalam setiap aktivitas. Shalawat dan salam semoga tercurah kepada Rasul-Nya, Muhammad SAW, keluarga, sahabat serta seluruh pengikutnya.

Atas nama Dewan Pengawas Syari'ah (DPS) Inisiatif Zakat Indonesia (IZI), kami mengucapkan selamat kepada seluruh jajaran Manajemen IZI yang telah berkomitmen untuk menerapkan dan menjalankan kebijakan serta mekanisme kepatuhan syari'ah yang telah ditetapkan di Lembaga sesuai dengan tugas, tanggung jawab, dan wewenang masing-masing.

Terima kasih bagi donatur IZI yang telah kebersamaan IZI selama ini. Kami yakin setiap program yang dilaksanakan IZI merupakan kontribusi para donatur sekalian. Izinkan kami berdoa, Ajarakallahu fiimaa a'thoita wa baarakallahu fiimaa abqaita. Semoga Allah SWT membalas dengan ganjaran terbaik dari setiap donasi anda, dan semoga senantiasa Allah SWT memberkahi harta anda.

Kegiatan kepatuhan syariah merupakan sebuah rangkaian proses yang harus diusahakan bersama oleh seluruh bagian yang ada di Lembaga. Manajemen, Dewan Pengawas Syariah (DPS), dan Biro Kepatuhan Syariah sebagai Penanggung Jawab Kepatuhan Syariah, masing-masing memiliki fungsi dan peranan penting untuk mendukung terciptanya kepatuhan syariah di Lembaga. Dalam rangka pelaksanaan fungsi kepatuhan syariah, DPS selain memastikan kepatuhan lembaga dalam memenuhi aspek syariah, juga memiliki tugas menetapkan norma-norma kepatuhan syariah yang diperlukan.

Norma-norma kepatuhan syariah adalah ketentuan syariah yang mengikat seluruh jajaran IZI untuk dipakai sebagai pedoman, tatanan, dan acuan dalam kegiatan kepatuhan syariah di Lembaga. Norma-norma kepatuhan syariah melingkupi kebijakan, panduan, fatwa, bayan, kaidah syariah dalam proses kerja, dan ketentuan-ketentuan syariah lainnya. DPS memastikan penerbitan norma-norma kepatuhan syariah dilakukan setelah melalui pendalaman, pertimbangan, dan pengkajian terhadap prinsip maupun hukum syar'i yang sesuai. Norma-norma kepatuhan syariah tidak dibuat berdasarkan praduga, perkiraan, atau analogi yang tidak berdasar dan tidak sesuai dengan kaidah syariah yang berlaku. Norma-norma kepatuhan syariah bersifat saling melengkapi dan tidak bertentangan antara satu dan lainnya. Norma-norma kepatuhan syariah digunakan sebaik-baiknya untuk mendukung berjalannya fungsi kepatuhan syariah di Lembaga.

*Wasalamu'alaikum warahmatullahi wabarakatuh.*

Dr. H. Oni Sahroni, MA.



**Dr. H. Oni Sahroni, MA.**



**H. Mohamad Suharsono, Lc**



**Dr. H. Agus Setiawan, Lc., MA.**



**Adi Setiawan, Lc., MEI.**







## REALISASI PENERIMAAN & PENYALURAN

Periode 1 Januari s/d 31 Desember Tahun 2016

**LAZ**  
**REALISASI PENERIMAAN**  
**Periode 1 Januari s/d 31 Desember Tahun 2016**

No	Keterangan	Realisasi (Rp)
1.1	Penerimaan Dana Zakat	36.922.170.276,15
1.1.1	Penerimaan dana zakat maal perorangan	34.057.791.731,15
1.1.2	Penerimaan dana zakat maal badan	967.743.439,00
1.1.3	Penerimaan dana zakat fitrah	1.896.635.106,00
1.2	Penerimaan Dana Infak/Sedekah	4.066.922.338,69
1.2.1	Penerimaan dana infak/sedekah tidak terikat	4.066.922.338,69
1.3	Penerimaan Dana Corporate Social Responsibility	-
1.3.1	Penerimaan dana corporate social responsibility	-
1.4	Penerimaan Dana Sosial Keagamaan Lainnya	18.013.292.541,06
1.4.1	Penerimaan dana sosial keagamaan lainnya (hibah, nazar, pusaka yang tidak memiliki ahli waris, qurban, kafarat, fidyah, denda atau sitaan pengadilan agama, dan lain sebagainya)	18.013.292.541,06
1.5	Penerimaan Dana Wakaf	130.027.099,00
1.5.1	Penerimaan Dana Wakaf	130.027.099,00
1.6	Penerimaan Dana Non Syariah	143.348.469,40
1.6.1	Penerimaan Dana Non Syariah	143.348.469,40
	<b>TOTAL PENERIMAAN</b>	<b>59.275.760.724,29</b>

Pimpinan LAZ Nasional



**Wildhan Dewayana**  
 Direktur Utama

**LAZ**  
**REALISASI PENYALURAN BERDASARKAN ASNAF**  
**Periode 1 Januari s/d 31 Desember Tahun 2016**

No	Keterangan	Realisasi (Rp)
1	Penyaluran Dana Zakat	24.760.895.328,51
1.1	Penyaluran dana zakat untuk Fakir	13.044.186.799,99
1.2	Penyaluran dana zakat untuk Miskin	
1.3	Penyaluran dana (alokasi) zakat untuk Amil	4.615.271.284,52
1.4	Penyaluran dana zakat untuk Muallaf	6.239.700,00
1.5	Penyaluran dana zakat untuk Riqob	-
1.6	Penyaluran dana zakat untuk Gharimin	9.615.000,00
1.7	Penyaluran dana zakat untuk Fisabilillah	7.063.731.544,00
1.8	Penyaluran dana zakat untuk Ibnu Sabil	21.851.000,00
2	Penyaluran Dana Infak*	4.641.068.942,00
2.1	Penyaluran dana infak untuk Fakir	-
2.2	Penyaluran dana infak untuk Miskin	-
2.3	Penyaluran dana (alokasi) infak untuk Amil	-
2.4	Penyaluran dana infak untuk Muallaf	-
2.5	Penyaluran dana infak untuk Riqob	-
2.6	Penyaluran dana infak untuk Gharimin	-
2.7	Penyaluran dana infak untuk Fisabilillah	-
2.8	Penyaluran dana infak untuk Ibnu Sabil	-
3	Penyaluran Dana Corporate Social Responsibility	-
3.1	Penyaluran dana CSR	-
3.1	Penyaluran dana (alokasi) CSR untuk Amil	-
4	Penyaluran Dana Sosial Keagamaan Lainnya (DSKL) (hibah, nazar, pusaka yang tidak memiliki ahli waris, kurban, kafarat, fidiyah, denda atau sitaan pengadilan agama, dsb)	12.402.122.588,63
4.1	Penyaluran DSKL (selain amil)	10.150.461.021,00
4.2	Penyaluran (alokasi) DSKL untuk Amil	2.251.661.567,63
5	Penyaluran Dana Wakaf	
5.1	Penyaluran Dana Wakaf Program	68.872.000,00
6	Penyaluran Dana Non Syariah	
6.1	Penyaluran Dana Non Syariah	2.000.000,00
	<b>TOTAL PENYALURAN</b>	<b>41.874.958.859,14</b>

Pimpinan LAZ Nasional



**Wildhan Dewayana**  
 Direktur Utama

**LAZ**  
**REALISASI PENYALURAN BERDASARKAN PROGRAM\***  
**Periode 1 Januari s/d 31 Desember Tahun 2016**

No	Keterangan	Realisasi (Rp)
1	Penyaluran Dana Zakat	20.145.624.043,99
1.1	Penyaluran dana zakat untuk Pendidikan	1.151.571.549,00
1.2	Penyaluran dana zakat untuk Kesehatan	3.786.405.634,00
1.3	Penyaluran dana zakat untuk Kemanusiaan	12.639.616.229,99
1.4	Penyaluran dana zakat untuk Ekonomi	653.997.017,00
1.5	Penyaluran dana zakat untuk Dakwah-Advokasi	1.914.033.614,00
2	Penyaluran Dana Infak**	4.132.703.649,66
2.1	Penyaluran dana infak untuk Pendidikan	-
2.2	Penyaluran dana infak untuk Kesehatan	-
2.3	Penyaluran dana infak untuk Kemanusiaan	-
2.4	Penyaluran dana infak untuk Ekonomi	-
2.5	Penyaluran dana infak untuk Dakwah	-
3	Penyaluran Dana Corporate Social Responsibility	-
3.1	Penyaluran dana CSR untuk Pendidikan	-
3.2	Penyaluran dana CSR untuk Kesehatan	-
3.3	Penyaluran dana CSR untuk Kemanusiaan	-
3.4	Penyaluran dana CSR untuk Ekonomi	-
3.5	Penyaluran dana CSR untuk Dakwah-Advokasi	-
4	Penyaluran Dana Sosial Keagamaan Lainnya (DSKL) (hibah,nazar,pusaka yang tidak memiliki ahli waris,kurban,kafarat,fidyah,denda atau sitaan pengadilan agama, dsb)	10.150.461.021,00
4.1	Penyaluran DSKL untuk Pendidikan	866.297.825,00
4.2	Penyaluran DSKL untuk Kesehatan	1.170.409.103,00
4.3	Penyaluran DSKL untuk Kemanusiaan	7.580.536.239,00
4.4	Penyaluran DSKL untuk Ekonomi	337.443.380,00
4.5	Penyaluran DSKL untuk Dakwah	195.774.474,00
5	Penyaluran Dana Wakaf	-
	Penyaluran Dana Wakaf	68.872.000,00
6	Penyaluran Dana Non Syariah	-
	Penyaluran Dana Non Syariah	2.000.000,00
	<b>TOTAL PENYALURAN</b>	<b>34.499.660.714,65</b>

Pimpinan LAZ Nasional



**Wildhan Dewayana**  
 Direktur Utama

**LAZ**  
**REALISASI PENERIMAAN DAN PENGGUNAAN HAK AMIL**  
**Periode 1 Januari s/d 31 Desember Tahun 2016**

No	Keterangan	Realisasi (Rp)
<b>A</b>	<b>Penerimaan Hak Amil</b>	
1.1	Penerimaan (alokasi) hak amil dari zakat asnaf amil (maksimal 12,5%)	4.615.271.284,52
1.2	Penyaluran dana (alokasi) infak untuk Amil	508.365.292,34
1.3	Penerimaan (alokasi) hak amil dari dana CSR	tidak tersedia
1.4	Penerimaan (alokasi) hak amil dari hibah	tidak tersedia
1.5	Penerimaan (alokasi) hak amil dari DSKL (nazar, pusaka yang tidak memiliki ahli waris, qurban, kafarat, fidyah, denda atau sitaan pengadilan agama, dan lain sebagainya)	2.251.661.567,63
1.6	Penerimaan bagi hasil atas penempatan hak amil	tidak tersedia
1.7	Penerimaan hasil penjualan aset tetap operasional	tidak tersedia
	TOTAL PENERIMAAN	7.375.298.144,49
<b>B</b>	<b>Penggunaan Hak Amil</b>	
2.1	Belanja pegawai	3.819.276.049,67
2.2	Biaya publikasi dan dokumentasi	-
2.3	Biaya perjalanan dinas	16.385.000,00
2.4	Beban administrasi umum	888.842.207,08
2.5	Beban penyusutan	-
2.6	Pengadaan aset tetap	-
2.7	Biaya jasa pihak ketiga	10.000.000,00
2.8	Penggunaan lain hak amil	29.309.624,39
	TOTAL PENGGUNAAN	4.763.812.881,14

Pimpinan LAZ Nasional



**Wildhan Dewayana**  
 Direktur Utama



## REALISASI PROGRAM 2016



# IZI TO SUCCESS

"Terima kasih kepada IZI dan donatur yang telah mengadakan pelatihan tata boga sehingga kami dapat belajar membuat kue dan akan menambah penghasilan bagi kami. Sumbangan alat-alat untuk membuat kue ini juga sangat berguna bagi kami."

**Widiawati**, Peserta Pelatihan Tata Boga dari Pondok Gede.



JNE dengan IZI melakukan kerjasama dalam bidang usaha pemberdayaan ekonomi dalam program kelompok Usaha Mandiri Masyarakat (KUMMM) dengan memberikan bantuan uang tunai secara langsung kepada masyarakat kurang mampu (mustahik). JNE pun dalam perjalanannya tidak hanya berupaya mencapai business achievement tapi juga spiritual achievement sehingga JNE berharap dapat memberikan manfaat bagi masyarakat luas dan negara. Semoga Zakat Perusahaan yang disalurkan melalui IZI bisa tersalurkan dengan tepat untuk masyarakat yang membutuhkan.

**M. Feriadi**  
Presiden Direktur JNE

**IZI TO SUCCESS** merupakan program pemberdayaan dana zakat IZI di bidang ekonomi yang meliputi program:

1. **Pelatihan Keterampilan.** Program ini bertujuan untuk memberikan keterampilan *softskill* dan *hardskill* berupa menjahit, Tata Boga, mencukur, dan Pijat & Bekam. Beberapa jenis pelatihan tersebut akan dikelola pada Program Inkubasi Kemandirian (PIK). Diharapkan setelah selesainya pelatihan, para peserta memiliki keterampilan yang dapat digunakan untuk meningkatkan kualitas hidup peserta. Penerima manfaat program ini tercatat sebanyak 132 orang.
2. **Pendampingan Wirausaha.** Program pemberdayaan ekonomi yang berbasiskan pada komunitas masyarakat. IZI menargetkan pada masyarakat yang memiliki kebutuhan yang sama dalam rangka mengembangkan usaha mikro dan pendapatan dalam bentuk modal dana bergulir yang disertai penyadaran dan peningkatan kapasitas dalam bentuk pendampingan. Penerima manfaat program ini tercatat sebanyak 159 orang.



Pelatihan Keterampilan	
<b>132</b>	Penerima Manfaat
Pendampingan Usaha	
<b>159</b>	Penerima Manfaat
<b>TOTAL</b>	
<b>291</b>	Penerima Manfaat

# IZI TO SMART

"Terimakasih ConocoPhillips dan IZI telah memberikan bantuan beasiswa kepada saya. Semoga ConocoPhillips dan karyawan-karyawannya sukses dan diberkahi Allah."

**Nayla Adin**, Penerima beasiswa Be A Star.



Jalinan kerjasama antara IZI dan LAZ Citra Marga melalui program pendidikan ini, kami merasakan jika program dapat berjalan lebih terencana, proses pendampingan lebih dapat dimonitor, pelaporan progress kegiatan lebih mudah didapat, target program lebih terukur serta yang tidak kalah pentingnya adalah pengendalian anggaran.

Melalui program ini diharapkan kedepannya tidak hanya dapat melahirkan generasi yang cerdas secara intelektual dan namun juga memiliki kecerdasan sosial, yang peduli dengan masyarakat di sekelilingnya, sehingga dapat membawa umat menuju peradaban yang lebih baik.

**Chaidir Johan**

Pengurus LAZ Citra Marga

**IZI TO SMART** merupakan program pemberdayaan dana zakat di bidang pendidikan yang meliputi program:

1. **Beasiswa Mahasiswa:** meliputi pemberian beasiswa, pembinaan, dan pelatihan bagi mahasiswa dari keluarga dhuafa. Tujuan program adalah membentuk SDM yang unggul dalam budi pekerti, intelektualitas, dan kecerdasan sosial sehingga mampu mengembangkan dan memberdayakan potensi di wilayah tempat tinggal dan meningkatkan kualitas sumber daya manusia lainnya melalui peran yang dapat mereka ambil di masyarakat. Peserta diberi peningkatan kemampuan dan pembinaan melalui kegiatan *mentoring*, pelatihan *soft skill*, kunjungan tokoh, dan pengamalan keilmuan masing-masing melalui kegiatan sosial kemasyarakatan.
2. **Beasiswa Pelajar:** Bertujuan meningkatkan angka partisipasi sekolah, khususnya bagi para siswa unggul. Program berupa pemberian bantuan biaya pendidikan dan pembinaan bagi para siswa binaan IZI. Pembentukan karakter unggul seperti jujur, tanggung jawab, peduli, disiplin, percaya diri, dan berani ada dalam program ini. Peserta mendapatkan pemenuhan kebutuhan uang sekolah, alat tulis, seragam serta Pendampingan spiritual dan akademik.
3. **Beasiswa Penghafal Qur'an:** Program yang memberikan beberapa fasilitas program kepada para penerima beasiswa berupa biaya hidup, biaya transportasi, biaya sarana dan prasarana dalam menghafal Al Qur'an, dan biaya pendidikan.



Beasiswa Mahasiswa

**40** Penerima Manfaat

Jabotabek	12
Jawa Tengah	2
Jawa Barat	10
Riau	10
Sumatra Barat	8



Beasiswa Pelajar

**1.764** Penerima Manfaat

Sulawesi Tenggara	22
Sulawesi Selatan	20
Jabodetabek	1249
Kalimantan Timur	152
Maluku	240
Bengkulu	30
Jawa Tengah	46
Banten	5



Beasiswa Penghafal Quran

**254** Penerima Manfaat

Jawa Barat	20
Jawa Barat	60
Aceh	174



Dengan adanya Rumah Singgah Pasien (RSP) dari IZI ini, sangat membantu bagi kami yang berasal dari luar kota, dan sedang menjalani perawatan di Rumah Sakit Cipto Mangunkusumo (RSCM). Saat ini saya sedang melakukan perawatan kanker vagina stadium dua. Butuh melakukan penyinaran, sebanyak 25 kali untuk sinar luar dan tiga kali untuk sinar dalam.

Selama di RSP, kebutuhan saya terpenuhi dengan baik. Bahan makanan, buah-buahan, semuanya ada. Bisa masak sendiri, juga cuci baju sendiri. Jadi seperti di rumah. Untuk donatur IZI saya ucap kan terimakasih karena sudah membantu kami selama di sini. Kami sangat senang dengan segala bantuan yang telah diberikan. ”

**Supridawati**, asal kabupaten Meranti, Pekanbaru, Riau



”Tadi pas masuk ruang eksekusi aku takut karena banyak yang lain pada nangis, tapi pas dikhitan dokternya baik. Sakitnya waktu di suntik aja, setelah itu sudah tidak berasa lagi. Terimakasih banyak kepada pak dokter dan bu dokter.”

**Muhammad Gunawan**,  
peserta Khitanan Massal dari IZI.





**IZI TO FIT** merupakan program pemberdayaan dana zakat di bidang kesehatan yang meliputi program:

1. **Rumah Singgah Pasien.** Fasilitas tempat tinggal sementara khusus bagi pasien sakit dan keluarga pasien dari luar JABODETABEK selama dalam berobat jalan ke rumah sakit yang menjadi rujukan nasional di Jakarta. Layanan ini diberikan pasien dan keluarga fakir miskin dalam bentuk pembiayaan hidup tinggal dan ambulance antar pasien ke RS rujukan dan konsultasi perawatan selama di rumah singgah. Penerima manfaat program ini sebanyak 115 orang.
2. **Layanan Kesehatan Keliling.** Layanan kesehatan keliling dilaksanakan secara terpadu dan dikemas secara populis. Sasaran program adalah fakir miskin yang tempat tinggalnya jauh dari akses pelayanan kesehatan/klinik peduli. Layanannya yaitu Prosmiling kesehatan ibu, anak, gigi mata, medical check up, dan goes to school. Sebanyak 5.552 orang telah merasakan manfaat dari program ini.
3. **Layanan Pendampingan Pasien.** Layanan Pendampingan Pasien: Layanan khusus bagi orang sakit dalam bentuk;
  - Santunan langsung kepada pasien berupa dana atau lainnya sesuai ketentuan dan kebutuhan untuk sembuh.
  - Pendampingan adalah proses pendampingan/ fasilitator pasien dalam mengurus layanan kesehatan atau pemberian bantuan secara berkala (konsultasi perawatan penyakit), serta layanan ambulance gratis.

Sebanyak 610 orang telah merasakan manfaat dari program ini.

4. **Air Untuk Bangsa.** program yang menitikberatkan pada pemahaman dan perubahan perilaku masyarakat mengenai PHBS serta pembentukan kelompok masyarakat yang mampu secara mandiri memenuhi kebutuhan air dan sanitasi layak di wilayahnya secara berkelanjutan. Sebanyak 1.056 orang telah merasakan manfaat dari program ini.
5. **Gizi Untuk Bangsa.** merupakan sebuah program yang dipersembahkan bagi Indonesia dalam menanggulangi permasalahan kesehatan ibu dan anak yang masih memiliki nilai merah pada raportnya. Sebanyak 195 orang telah merasakan manfaat dari program ini.





Dalam kerjasama dengan IZI, Kami memilih program yang langsung dirasakan oleh masyarakat luas, salah satunya yaitu program pembangunan rumah singgah keluarga pasien yang didirikan di sekitaran RSCM yang tentunya sangat bermanfaat bagi keluarga pasien yang tidak mampu dan berasal dari luar kota.

Kami berharap zakat perusahaan yang kami salurkan ini bisa membawa efek positif bagi pertumbuhan perusahaan.

**Didi, SE, Ak, AWM, CertIFR, CA**  
Accounting Manager PT.Jasindo Syriah

#### TOTAL PM IZI TO FIT

**7.528** Penerima Manfaat

#### Rumah Singgah Pasien

**115** Penerima Manfaat

#### Layanan Kesehatan Keliling

**5.552** Penerima Manfaat

#### Layanan Pendampingan Pasien

**610** Penerima Manfaat

#### Gizi Untuk Bangsa

**195** Penerima Manfaat

#### Air Untuk Bangsa

**1.056** Penerima Manfaat

# IZI TO IMAN

**IZI TO IMAN** merupakan program pemberdayaan dana zakat di bidang dakwah yang meliputi program:

1. Dai Penjuror Negeri. Program Dakwah IZI kepada masyarakat muslim di daerah rawan bencana alam dan dhuafa di Indonesia dengan mengirimkan Dai untuk melakukan aktivitas pendampingan masyarakat berupa pembinaan Iman dan Islam.
2. Bina Muallaf. Pemberian pembinaan yang rutin kepada muallaf dalam rangka penguatan keyakinan dan keimanan mereka serta memberikan santunan kepedulian kepada para muallaf. Sasaran wilayah muallaf difokuskan pada daerah dhuafa yang rawan kristenisasi.



**Dwi Lestarianto SKM,**  
Koordinator satuan pelaksana  
Kesehatan Lingkungan RS Tarakan

“

Kami ucapkan terima kasih kepada IZI yang telah bermitra dengan RSUD Tarakan berupa program Dai Care. Program ini sangat membantu Binroh RSUD Tarakan dalam berdakwah, memotivasi sehingga kami berharap kita tetap bermitra secara berkesinambungan. Dai care telah memberikan sesuatu yang berguna bagi rohani pasien, keluarga juga pada karyawan di lingkungan RSUD Tarakan. Kesan yang baik dan tidak dilupakan oleh pasien dan keluarga dengan program ini selama mereka dirawat di RSUD Tarakan.

”



“Saya mualaf yang masih membutuhkan bimbingan dalam ilmu agama untuk lebih menguatkan ketauhidan saya dan juga para mualaf lainnya. karena kami begitu awam dalam hal ini, pembinaan mualaf yang telah berjalan selama ini Alhamdulillah dapat memberikan penyerahan kepada kami dan semua itu ternyata adalah program IZI. Begitu banyak program IZI yang telah kami rasakan baik di bidang peningkatan sosial ekonomi dan lebih lagi di bidang peningkatan ketauhidan kami sebagai para mualaf.”

**Nia Kurniati**, mualaf dari Pasir Kuntul, Desa Kertajaya

Pembinaan  
Rohani Rutin

Dai  
Penjuru  
Negeri

Pelatihan  
& seminar

Bantuan  
Ekonomi

Jumlah Binaan Rohani

**1084** Penerima  
Manfaat

Jumlah Dai

**15** Dai

### Program Dai Penjuru Negeri

1. Lokasi: Cianjur, Ambon, Sigi Palu, Surabaya (Doly), Kab. Bogor (Cariu).
2. Jenis Program: kajian Rutin dan Bimbingan Membaca Al Quran, Pelatihan dan Seminar.
3. Jenis Bantuan: Bantuan ekonomi (perahu), Bantuan Paket sembako.



Pembinaan  
Rohani Rutin

## Dai Penjuru Negeri

Pemberian  
Al Quran

Pelatihan  
& seminar

Jumlah PM Setahun

**2077** Penerima  
Manfaat

Jumlah Dai

**12** Dai



### Program Dai Penjuru Negeri

1. Lokasi : Laut Jawa dan Laut Sumatera.
2. Jenis Program : kajian Rutin, Bimbingan Membaca Al Quran, Bantuan Al Quran.





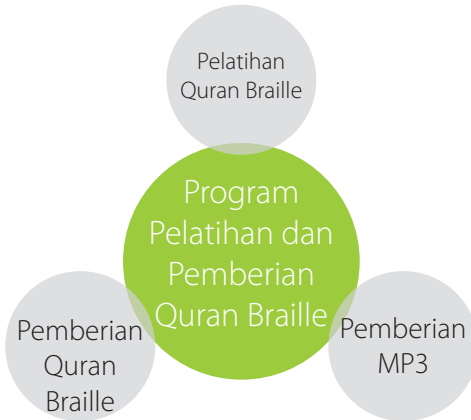

Jumlah PM Setahun	Jumlah Dai
<b>20</b> Penerima Manfaat	<b>3</b> Dai



### Program Pelatihan dan Pemberian Quran Braille

1. Lokasi lapas : Jakarta dan sekitarnya.
2. Jenis Program : Pemberian Quran Braille, Pelatihan TFT dan Pelatihan Membaca Quran Braille reguler.







Jumlah Binaan Rohani	Jumlah Pembina
99 Penerima Manfaat	21 Dai

**Program Pembinaan Lapas dan Bimbingan Rohani Rumah Sakit.**

1. Lokasi lapas : Lapas sukamiskin  
Jenis Program kajian umum dan Bimbingan Membaca Al quran.
2. Lokasi rumah sakit : RSUD Tarakan Jakarta  
Total PM : 591  
Jumlah Dai 2 Orang  
Jenis Program Bimbingan rohani, Santunan Charity, Pemberian buku panduan orang sakit.



# IZI TO HELP



“Terima kasih banyak kepada IZI yang telah memberikan bantuan kepada kami, para korban banjir Pandeglang. Semoga menjadi keberkahan tersendiri untuk para donatur IZI dan juga kepada para relawan.”

**Hj. Suhaimiyah**, Pengurus Pesantren Al-Ukhrowiyah, Bengras, Desa Mekarsari, Anyer.

**IZI TO HELP** merupakan program pemberdayaan dana zakat di bidang Layanan Sosial yang meliputi program:

1. **Laa Tahzan** (Layanan Antar Jenazah) adalah layanan yang dibutuhkan berkaitan jenazah, seperti:
  - a. Layanan Pra Kejadian adalah pelayanan yang diberikan untuk mempersiapkan umat Islam dalam pengurusan jenazah berupa pemberian materi dan pelatihan/training.
  - b. Layanan Saat Kejadian adalah pelayanan yang diberikan saat kejadian setelah berupa pemandian, pengkafanan, pengantaran, dan pemakaman jenazah
  - c. Layanan Pasca Kejadian adalah pelayanan yang diberikan pasca proses pengeloan terhadap terhadap jenazah berupa konsultasi dan penghitungan warisan.

Bentuk Layanan lainnya yang IZI berikan yaitu kepada mustahik yaitu berupa Ambulance gratis dan layanan Pengurusan (Prosesi) Jenazah serta adanya program Pelatihan Pengurusan Jenazah



- Pedulil Bencana.** IZI Peduli Bencana merupakan perpaduan dari beberapa aktivitas Manajemen Resiko Bencana yang meliputi program mitigasi, rescue dan rehabilitasi. Program mitigasi adalah program penanganan bencana dengan pola pemberian pelatihan / pendampingan dalam tindakan pencegahan dan reaksi cepat saat terjadi bencana. Pada program rescue, aktivitas kesiagaan IZI dalam penanganan bencana yang tengah terjadi, seperti Evakuasi Korban, Dapur Air, Trauma Healing, dan Serambi Nyaman untuk pengungsi. Dan aktivitas IZI pada masa Rehabilitasi yaitu program penanganan dampak setelah bencana terjadi. Sebagai contoh adalah pembangunan cluster hunian, perbaikan fasilitas umum, dan pengadaan air
- Lammus** Adalah Layanan Mulia Mustahik. Layanan Harian kepada Mustahik yang mengajukan permohonan bantuan sesuai dengan kebutuhan. Bantuan berupa Pendidikan, Sosial, dan Kesehatan bersifat sukarela.

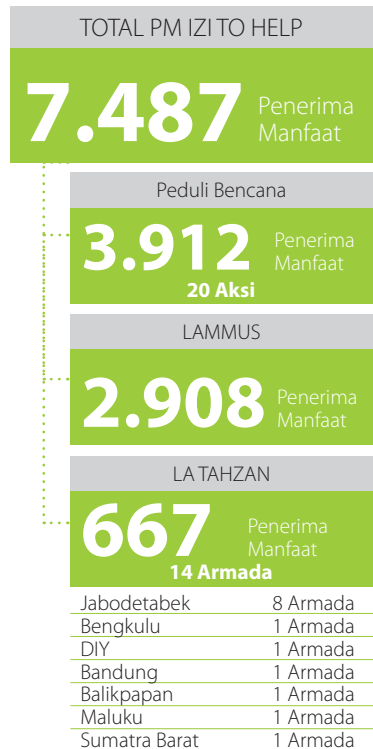

**Tabel Penerima Manfaat Berdasar Bidang, Asnaf, dan Program**  
Januari - Desember 2016

Data PM Berbasis Bidang		Penerima Manfaat		
No	Program	Pemberdayaan	Mulia Inisiatif	Jumlah
1	Ekonomi	321	-	321
2	Pendidikan	2,054	-	2,054
3	Dakwah	2,780	-	2,780
4	Kesehatan	6,803	725	7,528
5	Sosial	3,912	42,775	46,687
	Jumlah	15,870	43,500	59,370
<b>Data PM Berbasis Asnaf</b>				
Data PM Berbasis Asnaf		Penerima Manfaat		
No	Asnaf	Pemberdayaan	Mulia Inisiatif	Jumlah
1	Fakir Miskin	13,090	42,607	55,697
2	Fi Sabilillah	2,694	618	3,312
3	Muallaf	86	-	86
4	Gharimin	-	68	68
5	Ibnu Sabil	-	207	207
	Jumlah	15,870	43,500	59,370
<b>TOTAL PENERIMA MANFAAT JANUARI-DESEMBER</b>				<b>59,370</b>
PROGRAM		MI	PEMBERDAYAAN	
PELATIHAN KETERAMPILAN			132	
PENDAMPINGAN USAHA			189	
LAYANAN KESEHATAN KELILING			5,552	
PEDULI BENCANA			3,912	
GIZI UNTUK BANGSA			195	
AIR UNTUK BANGSA			1,056	
BEASISWA PELAJAR & MAHASISWA			2,054	
DAI PENJURU NEGERI			2,694	
KAMPUNG BINA MUALLAF			86	
LAMMUS (Layanan Mulia Mustahik)		2,908		
LAPORS (Layanan Pendampingan Orang Sakit)		610		
LA TAHZAN (Layanan Antar Jenazah)		667		
RSP (Rumah Singgah Pasien)		115		
RAMADHAN		30,000		
QURBAN		9,200		
JUMLAH		43,500	15,870	

MITRA KERJASAMA



**wartajakarta.com**  
news and entertainment

[Home](#)
[NASIONAL](#)
[WARTA JAKARTA](#)
[EKONOMI](#)
[LIPSUS](#)
[TEKNOLOGI](#)
[HIBURAN](#)
[TOKOH](#)

Senin, 19 Desember 2016 - 15:04:14

## IZI Menyalurkan Zakat dan Infaq untuk Muslim Suriah

Diposting oleh : Redaksi | Kategori: **WARTA NASIONAL** - Dibaca: 732 kali

Wartajakarta.com- Dalam rangkaian acara Rapat Kerja Nasional, Inisiatif Zakat Indonesia (IZI) menyalurkan dana zakat dan infaq untuk muslim Suriah melalui PKPU Human Inisiatif, Jumat (17/12/2016) di Hotel Travello Bandung.

Penyaluran dana zakat dan infaq tersebut disalurkan kepada PKPU karena dinilai sebagai lembaga yang ahli dalam program kemanusiaan di dunia Internasional. Dalam kesempatan ini, jumlah dana zakat dan infaq yang disalurkan IZI kepada PKPU Human Initiative untuk muslim Suriah sebesar Rp150.000.000,-.

Direktur Utama Laznas IZI Wildhan Dewayana menyampaikan bahwa penyaluran tersebut merupakan sebuah tanggung jawab Lembaga Islam dalam memberi dukungan dan pembelaan terhadap warga muslim Suriah. "IZI sebagai Lembaga Islam memiliki tanggung jawab terhadap saudara-saudara kita di Suriah untuk diberi dukungan dan diberikan pembelaan agar mereka merasakan adanya dukungan dari sesama muslim", jelas Wildhan.

**Tribun Pekanbaru** Selasa, 21 Februari 2017

[Home](#)
[News](#)
[Riau Region](#)
[Pekan Life](#)
[Bumi Lancang Kuning](#)
[Dumai Region](#)
[PSPS](#)
[Lifestyle](#)

## Peserta Antusias Ikut Seminar Parenting IZI Bersama Tribun Pekanbaru

Minggu, 30 Oktober 2016 17:03

## BEKASIMEDIA.COM

MEDIA CERDAS WARGA BEKASI

[HOME](#)
[BERITA](#)
[CITIZEN JOURNALISM](#)
[PEMKOT](#)
[PEMKAB](#)
[PARLEMENTARIA](#)

**HOT TOPICS** 20/02/2017 | 'PEMKOT BEKASI HANYA BERIKAN JANJIMANIS ANGGAK GURU HONORER'

[HOME](#)
[BERITA](#)

## Bersama Para Pakar Fiqih Zakat, IZI Gelar Lokakarya Bahas Kaidah Distribusi Zakat

**TOPICS:** IZI Lokakarya Kaidah Distribusi Zakat

**POSTED BY:** ADMIN 03/10/2016

BEKASIMEDIA.COM – Dewan Pengawas Syariah Inisiatif Zakat Indonesia (IZI) menggelar Lokakarya III dengan nama kegiatan Ta'ahil Syar'i Fikih Zakat yang bertemakan Al-Ussul Ayy-Syar'iyah fi Ta'ahil Az-Zakat bina Al-Ima-i wa Al-Khatary (Dasar-dasar Syariah dalam Distribusi Zakat antara pemberdayaan dan Charity), Selasa (4/10/2016). Acara tersebut digelar di Hotel Ast



# IZI Grand Launching Setelah 5 Bulan Beroperasi

Sabtu, 28 Mei 2016

Tweet



Di Galeri Indonesia WOW! Produk UKM Wow Keren!

Minggu, 5 Juni 2016

Duet BH dan BG Ciptakan Polri Solid

Rabu, 1 Juni 2016

Kimberly Tandra Hadirkan 45 Koleksi Busana Berkonsep Atmo(s)pharia

Jumat, 3 Juni 2016

Pemerintah Terus Perjuangkan Hak Pekerja Bin Ladin Arab Saudi

Rabu, 1 Juni 2016

Indonesia Siapkan Pekerja Formal ke Qatar dan UEA

Tersedia 24.000 Peluang Kerja Bagi Pekerja Formal

Rabu, 1 Juni 2016

La Nina Muncul, Tahun Ini Musim

Share | Facebook | Twitter | LinkedIn

## Sinergi dengan PKPU, IZI Salurkan Zakat dan Infaq untuk Muslim Suriah

Jumat, 16 Desember 2016, 17:29:00 WIB

Laporan: Zulfahmi Jamba



**RMOL.** Dalam rangkaian acara Rapat Kerja Nasional, Inisiatif Zakat Indonesia (IZI) menyalurkan dana zakat dan infaq untuk muslim Suriah melalui PKPU Human Initiative, Jumat (17/12) di Hotel Transilva Bandung.

Penyusunan dana zakat dan infaq tersebut disalurkan kepada PKPU karena dinilai sebagai lembaga yang ahli dalam program kemanusiaan di dunia internasional. Dalam kesempatan ini, jumlah dana zakat dan infaq yang disalurkan IZI kepada PKPU Human Initiative untuk muslim Suriah sebesar Rp30.000.000.

Direktu Utama Laznas IZI Wilddan Dewayana menyalipkan bahwa penyusunan tersebut merupakan sebuah tanggapan jawab Lembaga Islam dalam menbdi dukungan dan pembiayaan terhadap warga muslim Suriah.

"IZI sebagai Lembaga Islam memiliki tanggung jawab terhadap saudara-saudara kita di Suriah untuk dibet dibagikan dan diberikan pembiayaan apa mereka merasakan adanya dukungan dari sesama muslim," jelas Wilddan.

21 | Februari | 2017 | Ind

**RMOL**

EMPAT HARI MEMBANGUN ISTANA PASIR TERSEBUT

SELASA, 21 FEBRUARI 2017 | Redaksi | Kontributor | Info Iktan | Kirim Tulisan | Dabawana Peduli

**dakwatuna.com**

Dasar-Dasar Islam | Berita | Narasi Islam | Keluarga | Pemuda | Konsultasi

**TOPIC**

**INTI NEWS** Panggil Bachbar Nasir, Iri Pelanggaran yang Dilakukan Bareskrim Polri

Home / Narasi Islam / Humaniora / Gerak Jalan Sehat IZI Bersama Penerima Kaki Palsu

Siley Nurli Hago | 28/1/16 | 17:33 | Humaniora | Beri komentar | 68 Klik

Konten ini adalah kiriman dari pembaca dakwatuna.com. Kiriman informasi, gagasan, pemikiran, atau pendapat dari Anda dalam bentuk tulisan kepada kami, Wik di sini.



**WEBSITE**

- a. Total pemberitaan : 495 berita (baru) + 47 berita (lama) = 542
- b. Total artikel : 20 artikel

Catatan:

- a. Website IZI versi lama, sebanyak: 47 berita (Januari-Februari akhir 2016)
- b. Website IZI versi baru mulai beroperasi, Selasa 15 Maret 2016



**FACEBOOK/FANPAGE**

- a. Facebook & Fanpage dibuat: 12 Desember 2015
- b. Facebook IZI: 1.936 friends (teman)
- c. Fanpage IZI 1.949 likes
- d. Total status update Fanpage IZI 1.869 posting
- e. Luas Jangkauan Fanpage IZI 2.208.464 jangkauan

Catatan:

Fanpage IZI (Inisiatif Zakat) dibuat tanggal 12 Februari 2016

Fanpage/Facebook Pages:

- 1. Fanpage IZI dibuat tanggal 12 Februari 2016
- 2. Sebanyak 1.869 upload/posting terdiri dari (Foto: 694, Catatan/Berita/Info: 947, Tautan: 186, Status: 42)
- 3. Disukai Perempuan: 42% dengan rincian: (13-17: 0,756%), (18-24: 13%), (25-34: 18%), (35-44: 9%), (45-54: 0,98%), (55-64: 0,151%), (65+: 0,454%)
- 4. Disukai Laki-laki: 57% dengan rincian: (13-17: 0,831%), (18-24: 14%), (25-34: 24%), (35-44: 15%), (45-54: 3%), (55-64: 0,454%), (65+: 1%)

- 5. Negara yang berkunjung ke fanpage IZI: Indonesia, Malaysia, Arab Saudi, Taiwan, Jepang, Tunisia, Aljazair, Bangladesh, Palestina, Yunani, Singapura, Thailand, Irak, Korea Selatan, Inggris, India, Pakistan



**TWITTER**

- a. Total Follower : 4.683 Followers
- b. Total twit yg dibuat : 6.085 Tweet (Tweet, Kultwit, Mention, Photo-Video dan DM)

Catatan:

Twitter IZI dibuat tanggal 10 Desember 2015

- 1. 6,085 Twit yang dibuat (2,851 Tweet, 37 DM, 51 Kultwit, 766 Photos and videos, 565 Mention, 1835 Retweet/nge-Likes)



**INSTAGRAM**

- a. Total Follower : 1.395 Followers
- b. Total upload/update: 439 posting

Catatan:

Instagram IZI dibuat tanggal 11 Januari 2016



**GOOGLE+ (plus)**

Google+ di upload : 4.316 posting

Catatan :

- 1. Google+ IZI dibuat tanggal 4 Januari 2016
- 2. Upload berita/kegiatan/foto/status sebanyak 4.316 posting
- 3. Mengikuti 39 komunitas

## Versi Bulan

Reach (Jangkauan):  
(Total menjangkau: 2.208.464)

12 Februari - 12 Maret 2016	(menjangkau: 38.438)
13 Maret 2016 - 9 April 2016	(menjangkau: 81.087)
9 April 2016 - 7 Mei 2016	(menjangkau: 102.097)
8 Mei 2016 - 4 Juni 2016	(menjangkau: 103.614)
5 Juni 2016 - 2 Juli 2016	(menjangkau: 397.317)
3 Juli 2016 - 1 Agustus 2016	(menjangkau: 201.324)
2 Agustus 2016 - 31 Agustus 2016	(menjangkau: 199.871)
1 September 2016 - 30 September 2016	(menjangkau: 222.989)
1 Oktober 2016 - 30 Oktober 2016	(menjangkau: 217.281)
31 Oktober 2016 - 29 November 2016	(menjangkau: 504.595)
30 November - 31 Desember 2016	(menjangkau: 169.851)





**Kantor Pusat:** Jl. Raya Condet No. 54 D-E, Batu Ampar Jakarta Timur 13520 Telp: 021-87787325 | **Ambon (Maluku):** Klinik Al-Aqsho, Jl. Kebun Cengkeh BTN Manusela Blok B No 5-6 Air Kuning Negeri Kel. Batu Merah Kec. Sirimau Kota Ambon 97128 Telp: 0911-312658 | **Balikpapan (Kaltim):** Jl. Soekarno Hatta KM 2 RT 3 No.12 Kelurahan Muara Rapak Kecamatan Balikpapan Utara Kode Pos 76125 Telp: (0542)739500 | **Bandung (Jabar):** Jl. Cikutra No.138 Bandung Telp. 022-7205501 | **Bengkulu (Bengkulu):** Perum Griya Nusa Indah Jl. Seruni 3 No. A6 RT 009/02 Kel. Nusa Indah Kec. Ratu Agung Kota Bengkulu Telp. 0736-7313902 | **Kendari (Sulawesi Tenggara):** Jl. A.H. Nasution No. 39 Kelurahan Anduonohu Kecamatan Poasia, Kendari Sulawesi Tenggara 93231 | **Lampung (Lampung):** Jl Z.A. Pagar Alam No. 4 (Lampu Merah Pramuka) Rajabasa, Bandar Lampung 35145 Tlp: (0721)8013400 | **Makassar (Sulawesi Selatan):** Jl. Tamalate 1 no 3 Kel. Bonto Makkio Kec. Kappacini Kota Makasar 90222 Telp: 0411-886033 | **Medan (Sumatera Utara):** Jl. Setia Budi No 272B Tanjung



Sari Medan 20132 Telp: 061-8229273 | **Padang (Sumatera Barat):** Jl. By Pass No 16B Kel. Pasar Ambacang Kec. Kuranji Padang 25152 Telp: 0751-779260 | **Palu (Sulawesi Tengah):** Jl. Ir. Juanda I No.1A Kel. Lolu Utara Kec. Palu Timur Kota Palu 94112 Telp: 0451-455473 | **Pekanbaru (Riau):** Jl. Paus Ujung No 1B Simpang Arifin Ahmad Kel. Tangkerang Barat Kec. Marpoyan Damai Pekanbaru Riau Telp: 0761-8416191 | **Semarang (Jateng):** Jl. Setiabudi No. 70 Banyumanik Kota Semarang 50269 Telp: 024-7477405/08112787578 | **Surabaya (Jatim):** Jl. Ngagel Jaya Utara No 66 Kel. Pucang Sewu Kec. Gubeng Surabaya 60283 Telp: 031-5023995 | **Yogyakarta (DIY):** Jl. Prof DR Sardjito No. 4 Kel. Cokrodingratan Kec. Jetis, Yogyakarta 55233 Telp: (0274) 561525 Fax: 0274-555041 | **Tarakan (Kaltara):** Jl. Kusuma Bangsa No. 09 RT 13 Gunung Lingkas 77115, Tarakan Timur Kalimantan Utara Telp: (0551) 33012 | **Serpong (Banten):** BSD Griya Loka Sektor 1.1 Blok B4-38 Jl. Hanjuang Raya RT 003 RW 019 Kel. Rawa Buntu, Kec. Serpong 15310 Tangerang Selatan Telp: (021) 5381741



**INISIATIF  
ZAKAT  
INDONESIA**